ÖRÜMCEK ADAM

137

KDV DAHİL
3000 LİRA

B YAYINLARI

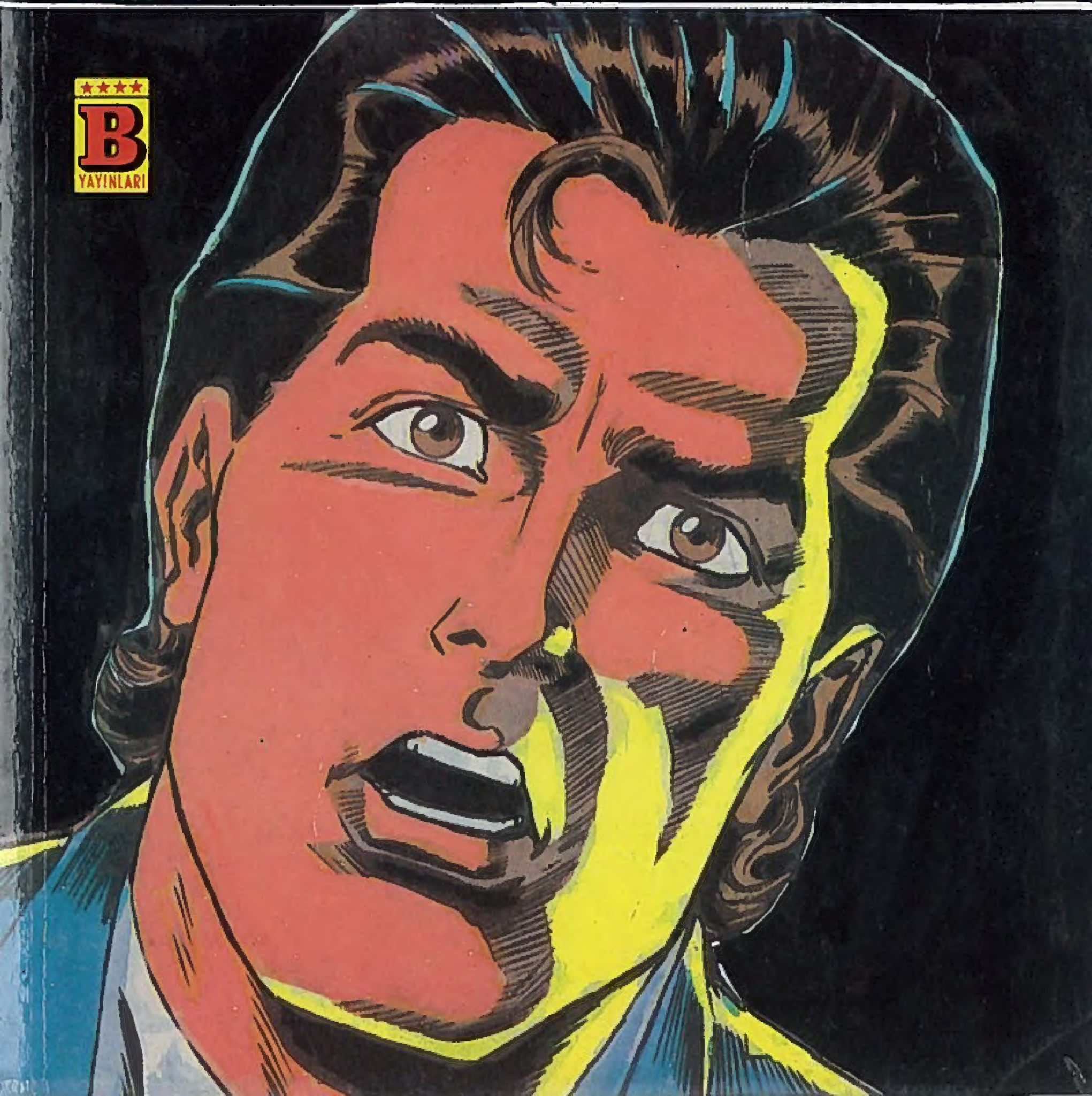

ÖRÜMCEK ADAM

137 Türkiye'de yayın hakkı BİLKA-Bilim-Kültür Araştırma ve Yayıncılık Limited ŞTİ.ne aittir. (B yayınları)

BİLKA, Bilim-Kültür-Araştırma ve Yayıncılık Ltd. Şti. adına sahibi ve Sorumlu Yönetmeni

SAMET KOÇYİĞİT

AYDA BİR YAYINLANIR

Yönetim adresi: Cankurtaran
Kutlugün Sok. No. 25 Kat 1
Sultanahmet-İstanbul

İç baskı: Paşahan Matbaacılık
Kapak baskı : Binay Matbaacılık Tanıtım A.Ş.
Kapak film : Kombi Grafik

Yayınlanan - çizgi roman yazı ve fotoğrafların her hakkı BİLKA, Bilim - Kültür - Araştırma ve Yayıncılık Limited Şti.ne aittir. Çizgi romanların yayın hakkı Kesim Ajansı aracılığı ile satın alınmıştır.

Seni öldürecekler

BİLİYORUM, AMA ÖRÜMCEK GÜÇLERİMİ KAYBETTİM DİYE HERKESİN YARDIMIMA İHTİYACI VARKEN...

..BEN YARDIM EDEMİYORUM.

PIZZA

GARİP BİR FİLMDİ, AMA FENA DA DEĞİLDİ...

YAPMAYIN LÜTFEN.

OOF!

NE ŞİŞKO! PARAN MI?..

..KARIN MI?..

SEN KAL.

BEN GİDEYİM.

DUR! GÜÇLERİN YOK.

BELKİ DE ONLARA İHTİYACIM YOK. YILLAR, REFLEKSLERİMİ İYİCE BİLEDİ...

ŞANSIM VARSA,

(PETER!)

SİLAHLARI VAR SENİ...

..ÖLDÜRECEKLER.

BİLİYORUM... AMA BEN...
...BURADA BÖYLECE DURAMAM.
KRISH
ALARM!
YÜRÜYÜN. PARALARI ALDIM.
"NE KADAR"
"KAHRAMAN. CAMI KIRDI."
SEN ELİNDEN GE'E. Nİ YAPTIN. DR. TURNERDEN GÜÇLERİNİ YOK ETMESİNİ BOŞUNA İSTEMEDİN...
YENGENİ DÜŞÜNÜYORDUN. ZATEN İKİ SEVDİĞİNİ KAYBETTİ. BİR DE SENİ KAYBETSEYDİ MAHVOLURDU KADIN...
SEN NEYE İNANIYORSAN ONU YAPTIN...
BİLİYORUM, AMA BUNCA YILIN ETKİNLİĞİNDEN SONRA ÖYLE KENARDA DURMAYA ZOR ALIŞACAĞIM.
ZOR...
AYRICA KIRILAN CAMI DA ÖDEYECEĞİZ.
BİRAZ TERASA ÇIKIP HAVA ALMAK İSTİYORUM.
PETER...YENGENİ NE ÇOK DÜŞÜNÜYORSUN...
BİRAZ DA KENDİNİ DÜŞÜN...

BU ARADA DOKTOR TURNER - IN LABORATUARINDA...

FENA DE - ĞİL. AMA YA - KACAK MI?

HAARİKAA !..

BU, RİNO'NUN BEN DEN KOPARTTIĞI KUYRUK KADAR İYİ.

NEREDEN BULDUN?

BUNUN DİZAYNINI YAPAN JUSTİN HAMMER ADINDA BİR İŞ ADAMI...

SENDEN BAZI ŞEY - LER İSTİYOR...

TABİİ BENİM DE İS - TEĞİM VAR AKREP - O KUYRUĞUN BE - DELİ OLARAK...

ANLAŞTIK DOKTOR. İYİ BİR PLANIM VAR...

.. ÖRÜMCEK ADAMI YOK EDECEKSİN!..

BİR TAŞLA İKİ KUŞ VURABİLECEĞİM BİR PLAN...

AKREP ETKİLİ, AMA...

EŞYALARINIZI TOPLAYIN KIZLAR...

GİTME ZAMANI GELDİ

GÜVENİLMEZ BİRİ.

CLICK

BAZI NLEMLER ALMAYIM...

SOHO...

PETER PARKER GECEYİ SEYREDİYOR...

YILLARDIR İLK KEZ...

GECE DE ONU SEYREDİYORDU.

SST SST SST!

NEE?

BİR TERSLİK OLDUĞUNU BİLİYORDUM.

SEN ASLA KARAKEDİNİN BU KADAR YAKLAŞMASINA İZİN VERMEZDİN.

ÖRÜMCEK HİSLERİN NASIL OLDU DA UYARMADI ?..

DÜŞÜNCEYE DALMIŞIM...

EVET. DÜN TARANTULA NERDEYSE SENİ ÖLDÜRECEKKEN OLDUĞU GİBİ...

FELİSİA!

BEN ONUNLA DALGA GEÇİYORDUM.

SOLUCANIN OLTAYLA OYNADIĞI GİBİ Mİ ?

BUNUN MANTIKLI BİR AÇIKLAMASI OLMALI.

PEKALA...

ARTIK ÖRÜMCEK GÜCÜM YOK.

BİLİYORDUM.

SEVİNDİN Mİ. ARTIK FLAŞ'IN HAYATINDAN ÇIK.

ÖRÜMCEKTEN İNTİKAM ALMAK İÇİN ONUN KALBİNİ KIRACAKTIN.

AMA ARTIK ÖRÜMCEK YOK. FLAŞ'I BIRAKABİLİRSİN...

DİNLE SERSEM! FLAŞ İLE ARAMIZDAKİLER SADECE BENİ İLGİLENDİRİR.

DEFOL!

ŞEY... ÖZÜR DİLERİM. BİR ZAMANLAR BİRBİRİMİZE ÇOK YAKINDIK... AMA SEN DEĞİŞTİN...

BEN BUNA ALIŞMAKTA ÇOK ZORLUK ÇEKTİM. HÂLÂ SENİN O KIRMIZI İLE OLAN...

"..İLİŞKİNE..."

BİRAZ KAHVE, BİRAZ SOHBET İLE PETER'İ... O NE?.. NEE?

O O O

FELİSİA!..

BEN FLAŞ'IN BOŞ KAFALI BİRİ OLDUĞUNU SANIYORDUM. AMA ŞİMDİ O NUN İYİ BİR İNSAN OLDUĞUNU ANLADIM.

FELİSİA!

SANA HÂLÂ KIZGINIM. AMA SENİ İNCİTMEK İÇİN ONUN KALBİNİ KIRMAYA DEĞER Mİ?..

NELER KONUŞTUKLARINI ANLAYAMIYORUM, AMA BENİ İLGİLENDİRMEZ.

PETER'E GÜVENİM SONSUZ. AMA HÂLÂ BENİMLE PAYLAŞAMAYACAĞI KONULAR VAR DEMEK HAYATINDA...

BU DA KALBİMİ...

KIRIYOR.

RAHATSIZLIKLARI ÇEŞİTLİDİR.

ŞEHİRDE ÖZEL BİR HASTANE...

DR. VİRTAM NE KADAR GENÇ...

HASTALIK BİLGİYE BENZEMEZ. ONU KAZANMAK İÇİN YILLAR HARCAMAK ZORUNDA DEĞİLSİN.

GELDİ Mİ DE İNSANIN YILLARINI ALIR HEMŞİRE...

PWEEEEE

KALP MONİTÖRÜ!

HAYAT KARTINI GETİRİN!

MAVİ SİNYALE BASIYORUM.

HAYAT BELİRTİLERİ ZAYIF. ZAMANINDA YETİŞEMEZLER

...HALLETMELİYİM.

AZ SONRA...

AŞIRI YÜKLENME NABIZ ATIŞLARINI HAREKETE GEÇİRMİŞ. ARTIK NORMAL.

BU BİR MUCİZE!

BAZEN MUCİZELERİ KENDİMİZ YARATABİLİRİZ, HEMŞİRE...

ERTESİ GÜN ÜNİVERSİTEDE

"HEY GİDİ ESKİ GÜNLER..."

İLK ALGILAMA GÜCÜMÜ KEŞFETTİĞİMDE BİR ALICIYA MUHTAÇTIM. ÖRÜMCEK TELSİZİMİ, HİSLERİM-LE PARALEL OLARAK GELİŞTİRDİM. AMA ARTIK ÖRÜMCEK HİSLERİM OLMADIĞINA GÖRE BU TELSİZİ BAŞKA YÖNLÜ HALE SOKABİLİRİM.

BELKİ PATENT ALIP PARA BİLE KAZANABİLİRİM... NEE?..

BRRNG

ALO YENGE... SAATİN FARKINDA DEĞİLDİM... ŞEY... HEMEN...

...GELİYORUM...

BENİ YANLIŞ ANLAMA YENGE...

BENİ YEMEĞE DAVET ETMENE SEVİNDİM. AMA SESİNDE SANKİ BİR HINZIRLIK VARDI...

HAKLISIN PETER. ASLINDA FİKRİNİ ALMAK İÇİN ÇAĞIRDIM SENİ BURAYA...

YENİ POSTACIMIZ İYİ KALPLİ LUMPKİN, BENİ BU GECE PARKTAKİ KONSERE GÖTÜRMEK İSTİYOR...

NATHAN'I KAYBETMEMİN ÜZERİNDEN ÇOK GEÇMEDİ. ACABA KABUL ETMEM DOĞRU OLUR MU?..

NATAN'IN BAZI HATALARI VARDI, AMA SENİN SONSUZA KADAR YAS TUTMANI İSTEMEZDİ, YENGE ...

BENİM TAVSİYEM ...

GİT...

ÖYLEYSE SÖYLENECEK BİR TEK SÖZ VAR ...

GÜZEL BAYAN. BENİM HEP ARKADAŞIM OLACAKSIN.

OOO, PETER.

SAĞOL CANIM.

DAHA SONRA JAMESON'UN YENİ YAYINEVİNİN BULUNDUĞU BİNADA ...

ÖRÜMCEK GÜCÜM OLMADAN İLGİNÇ RESİMLER ÇEKMEM ZOR OLACAK. BELKİ İONAH, PETER PARKER'E SIRADAN BİR GÖREV VERİR.

HİÇ DEĞİLSE ARTIK KOSTÜMÜ MANYAKLARLA UĞRAŞMAK ZORUNDA KALMAYACAĞIM.

SPIDER-MAN

SANDIĞIMDAN DAHA ZOR OLACAK ...

SENELERDİR KASABIN OLMAK İSTİYORDUM JAMESON...

AAAHH!

JONAH!

AMA FİKRİMİ DEĞİŞTİREBİLİRİM...

ÖRÜMCEK ADAM, YERİNİ ALMAYI KABUL EDERSE...!

YİNE Mİ?

"ASANSÖR BOŞLUĞUNDAN ÇIKIYORLAR..."
"ANLAMIYORUM. İKİ GÜN İÇİNDE BANA ULAŞMAK İÇİN BİRİNİ REHİN ALAN İKİNCİ KİŞİ.
BU KEZ AKILLIUK EDİP BU İŞİ BAŞKALARININ HALLETMESİNİ SAĞLAMALIYIM...
İNTİKAM BİRLİĞİ BU İŞİ RAHATUKLA...
GÖREV NEDENİYLE DIŞARDAYIZ. ÇAĞIRINIZI DERHAL POLİSE BİLDİRECEĞİZ
TÜH! BELKİ MUHTEŞEM DÖRTLÜ...ONLAR MEMNUNİYETLE...
ŞU ANDA MÜMKÜN DEĞİL. LÜTFEN 911'İ ÇEVİRİN...
BAŞKA SEÇENEĞİM YOK. HOŞUMA GİTMİYOR.
AMA AKLIMA BAŞKA ÇARE GELMİYOR...
ALO... FLAŞ!..
ŞEY— FELİSİA İLE KONUŞABİLİR. MİYİM?

BİRAZ SONRA AKREP NİYETİNİ AÇIKLADI...

DEVAM! ATEŞ! YANLIŞLIKLA JAMESON'U VURABİLİRSİNİZ...

BEN ÖRÜMCEK ADAMI BULMAK İÇİN BAŞKA YOL DENERİM.

AYRICA ÇOK DA EĞLENİRİM.

BU ARADA TENHA BİR KAFEDE...

..PETER PARKER KAHVESİNİ SOĞUTUYORDU.

SONUNDA.

CANDY

BENİMKİ KREMALI OLSUN...

TEŞEKKÜRÜM DE KOCAMAN...

TEŞEKKÜRLER FELİSİA. KOSTÜMÜMÜ GETİRMİŞSİN. ARTIK SENİN KALMANA GEREK YOK...

SUSS!

VE ELBİSELERİNİ ÇIKAR...

ANLAŞILAN BÖCEK GÖZLÜ GELMEYECEK

JAMESON. NE KÖTÜ, HA.

LİZ BÜNÜM AKREP!..

UM, SA GİB EĞİL...

ÖRÜMCEK! HEY, TURNER, BEBEK HAKKINDA BİR ŞEY SÖYLEMEMİŞTİ..

FARKETMEZ. ONU DA HALLEDERİM.

TURNER!

BU BİR TESADÜF OLAMAZ! AMA...

..BUNU ÖĞRENECEK KADAR YAŞAYACAK MIYIM

AAAGGHH...

KEDİ AKREBE SALDIRIYOR.

YENİDEN BİR LİKTE ÇALIŞACAĞIMIZI HİÇ DÜŞÜNMEMİŞTİM.

BANA DA JONAH'I KURTARMAK KALIYOR...

OOOOFF!

AAHH! ZAYIFLAMAYI DÜŞÜNMEDİN Mİ?..

HAKARETLERİNİ KENDİNE SAKLA DUVAR SÜRÜNGENİ. BELKİ O MANYAKLA DÖRTAKSIN...

YETER! DEFOL BURDAN JAMESON!

BUNCA YIL SENİ KURTARMAKLA APTALLIK ETTİĞİMİ FARKETMEDEN ÇEKİP GİT!..

!

AKREP, KEDİYİ HAKLAMIŞ OLMALI. SESSİZCE GELDİ

GÖLGE-SİNİ GÖ-RÜP KAÇ-MASAYDIM ŞİMDİ ÇOKTAN KEBAP OLMUŞ-TUM.

ÖRÜMCEK HAKLI. GİT-MELİYİM. AMA BU BİR HABER.

OLAYI E' RAZ DAHA İZLEME-DEN GİDE-MEM.

AHH! SÜRTÜN-ME YÜZÜN-DEN SIRTIM YANIYOR.

AMA SA-NIRIM...

-TEK SORU-NUM BU DEĞİL.

AAH!

MERİ CEYN!

YEN-GE!

OOOFF!

KARA KEDİ...

YOO ELİMİ BIRAKMA-MALIYDIM.

DÜŞÜŞÜMÜ YAVAŞLATMA-LIYIM...

ELİMDEKİ TEK OLA-NAKLA...

AĞIMLA...

SPRAT!

NEYSE...SONUN DA BİRİ...

..GİTTİ...

ŞİMDİ SIRA SENDE...

SANIRIM AKREP BİNAYI AŞAĞIYA İNDİRİ-YOR...

AMA BELKİ SÜRPRİZ UNSURU...

..BİRKAÇ YENİ AĞ KARTUŞUYLA BİRLEŞİRSE...

...ONU DA AŞAĞI-YA İNDİRİR...

YANIL-DIM.

BU KUCAK-LAŞMANIN ÖZEL BİR AN-LAMI YOK, Ö-RÜMCEK...

SEN FLAŞ'IN DOSTUSUN. ONUN İÇİN SENİ KUR-TARIYORUM.

DAHA DOĞRUSU-

KURTARMAYA ÇALIŞIYORUM.

HEY, BURA-SI BİZİM...

TERA-SIMIZ.

BAŞKA BİR TANE BULALIM...

HİÇ ŞANSIM YOK.

AMA KEDİYİ YALNIZ BIRAKAMAM...

BİR ŞEYLER YAPMALIYIM.

KUYRUĞUNU YAKALADIM...

NİYE YAKALADIM Kİ?

GHRUUH

SANIRIM BİR YERİM KIRILDI...

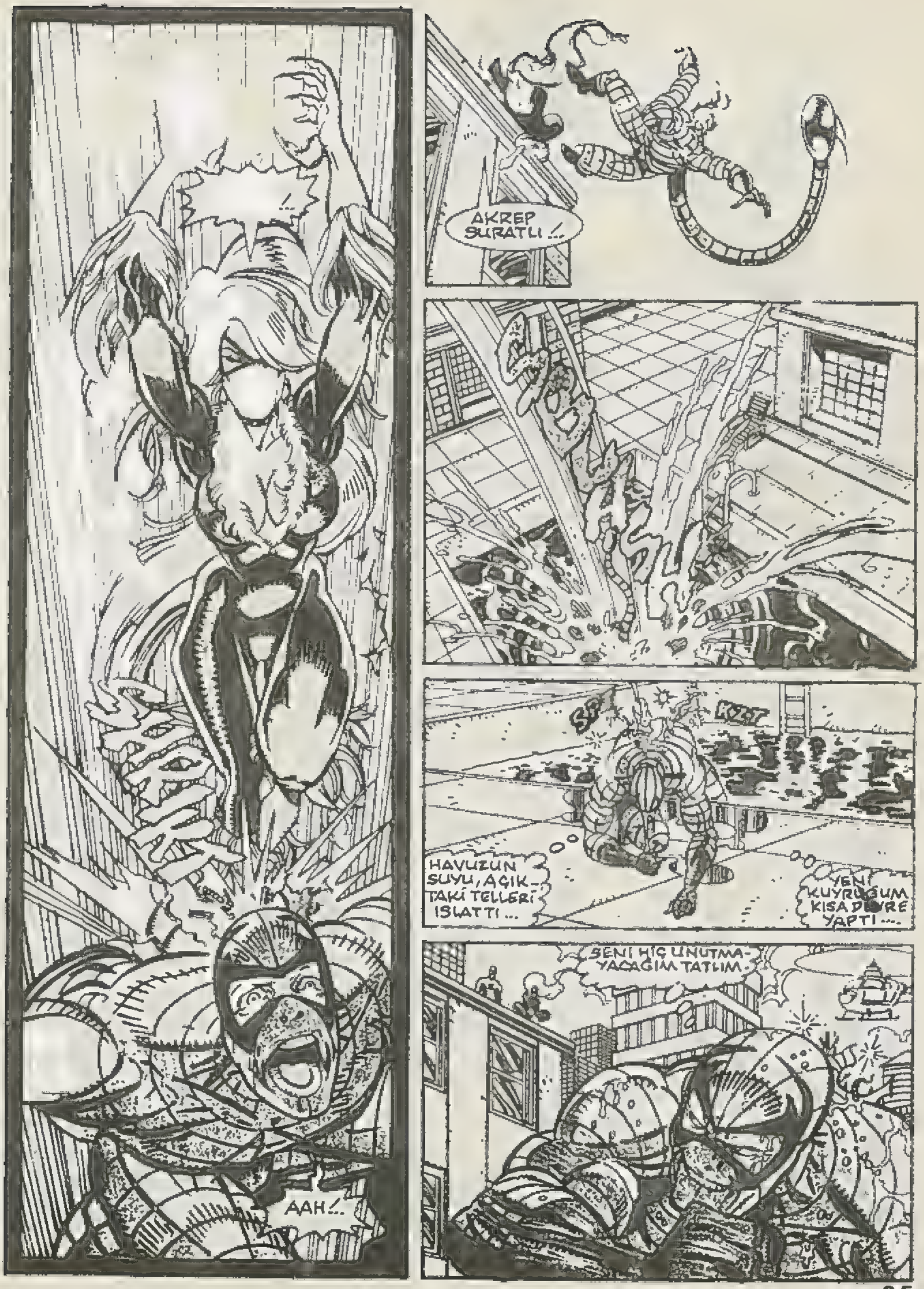
AAH!..
AKREP SURATLI!..
HAVUZUN SUYU, AÇIK-TAKİ TELLERİ ISLATTI...
YENİ KUYRUĞUM KISA DEVRE YAPTI....
SENİ HİÇ UNUTMA-YACAĞIM TATLIM.

ONUNLA SAVAŞAMAM.

AMA ONU BULABİLİRİM.

"İYİ Kİ TELSİZİMİ GETİRMİŞİM.

NEYSE YAŞIYORUZ.

SÖYLE BAKALIM. BÜTÜN BUNLAR NE DEMEK OLUYOR.

BİLMİYORUM.

AMA ŞANIRIM, ÖĞRENEBİLİRİM...

BİRAZ SONRA...

TÜH! TAHMİN ETMELİYDİM.

KAÇMIŞ... ORTADA NE MAKİNE VAR, NE DE BİR ŞEY...

GÜCÜNÜ EMEN MAKİNENİN BURDA DURDUĞUNA EMİN MİSİN, PETER?

EVET, AMA BU İŞLERİN ARKASINDA NE OLDUĞUNDAN EMİN DEĞİLİM.

AMA KİMİN OLDUĞU HAKKINDA...

BİR FİKRİM VAR...

BİRİNCİ BÖLÜM SONU

BİTİRİN İŞİNİ!...

İKİNCİ BÖLÜM

MANHATTAN'DA GECE...

YETTİ ARTIK, ÖRÜMCEK. YARIN...

...PERHİZE BAŞLIYORSUN.

KAVRAMA İPİME RAĞMEN...

... BAYAĞI YORULDUM

ŞU DAMIN TEPESİNDE DİNLENMEYE NE DERSİN?

PEKİ SADECE BİR DAKİKA. BU ALICI BİZİ DR. TURNER'E NE KADAR ÇABUK ULAŞTIRIRSA O KADAR İYİ. AYRICA BENİ ÇAMAŞIR TORBASI GİBİ TAŞIMAK ZORUNDA MISIN?

MADEM SORDUN, EVET

DAHA ÖNCE...

LİMONATA MI?

İNDİR PENÇELERİNİ FELİCİA M.J. ELİNDEN GELENİ YAPIYOR.

KOCASI ELLİ YERİNDEN YARALANMIŞ BİR KADINDAN NE BEKLİYORSU

BU İŞ ÇOK CİDDİ. DR. TURNER'DEN GÜÇLERİMİ ALMASINI İSTERKEN DOĞRU OLANI YAPTIĞIMI SANIYORDUM.

KOSTÜMLÜ BİR MANYAKLA DÖĞÜŞÜRKEN, MAY YENGEM BUNA DAYANAMAZ DİYORDUM.

AMA O GÜNDEN BERİ DEVAMLI SAVAŞA SÜRÜKLENİYORUM. VE BU SAVAŞLARIN DR. TURNER İLE İLGİSİ OLDUĞUNU SANIYORUM.

NEYSEKİ, SON SAVAŞIMDA AKREBİN SIRTINA ÖRÜMCEK TELSİZ FIRLATMAYI BAŞARDIM.

ONU İZLEYİP...

EVDE MİSİNİZ?

KNOCK! KNOCK

OO, YOO! OSBORNLARI VE FLASH THOMSON'LU YEMEĞE DAVET ETMİŞTİK.

FLASH'IN BENİ BÖYLE GÖRMESİNE İZİN VEREMEM

DOLAPTAN KOT FALAN AL FELİCİA. PETER, SEN...

BEN BANYODA DEĞİŞİRİM.

AZ SONRA...

BİZ ZATEN ÇOĞULLUKLA ÖYLE YAPIYORUZ.

TABİ Kİ DIŞARIDA YEMEĞE ÇIKABİLİRİZ MARY JANE.

GIGIK

GIRP

TEŞEKKÜRLER HARRY, LİZ. ANLAYIŞ GÖSTERECEĞİNİZİ BİLİYORDUM.

PEKİ FELİCİA NEREDE?

BURADAYIM.

KOTLARINI BULAMADIM, M.J. UMARIM ALDIRMAZSIN.

ELBETTE HARİKA GÖRÜNÜYORSUN BEBEĞİM.

KISKANMADIN DEĞİL Mİ?

"KISKANMAK"?

MUHTEŞEM OLMUŞ SENİN ESKİ SEVGİLİN VE BENİM PARTİMDE BENİMAT EDİYOR NİYE KISKANAYIM Kİ?

BAK HAYATIM...

BİLİYORUM, BİLİYORUM. BEN DE HİÇ FENA SAYILMAM. ÜSTEŞİNDEN GELEBİLİRİM.

ŞİMDİ...

ÇOK SEVİNİYORUM. BANA YARDIM ETMEYİ DE ONUN İÇİN KABUL ETTİ.

YAŞAYABİLMEM İÇİN.

ÇOK GARİP FELİCİA SENDEN İNTİKAM ALMAK İÇİN FLASH'I KULLANIYORDU, AMA ŞİMDİ ONUNLA GERÇEKTEN İLGİLENİYOR.

ŞURADA BİR TUR DAHA ATALIM SONRA...

DUR! BİRŞEYLER ALIYORUM.

BOTANİK BAHÇESİNİN ORALARDA.

LANET OLSUN, FELİCİA.

VE TEŞEKKÜRLER.

ŞURADAKİ ALET BAHÇIVANLIKLA İLGİLİ GÖRÜNMÜYOR BANA.

ELBETTE, BENİM GÜÇLERİMİ ALAN ALET O. YANINDA DURAN DA...

...DR. TURNER.

VE AKREP, TARANTULA VE DİŞİ ŞEYTANLAR. DİNLE...

HEPİMİZ AYNI AMAÇ İÇİN ÇALIŞTIĞIMIZA GÖRE, ARTIK KARTLARIMIZI AÇMANIN ZAMANI GELDİ.

ÖNCE...

O MOZAİK KEMER TAHMİN ETMELİYDİM.

BU O!

"BUKALEMUN."

OYUNCAKÇIDAN ALDIĞIM ALET, ÖRÜMCEK ADAMI ETKİSİZ HALE GETİRİP ONU ÖLDÜREBİLMEK İÇİNDİ. AMA ALETİN GÜÇLERİNİ BASTIRDIĞINI ÖĞRENİNCE, BİR SÜRE ONUNLA OYNAYAYIM DEDİM. BAZI SENARYOLAR HAZIRLAYAYIM DEDİM, ...APTALIN, YARDIMA İHTİYACI OLAN BİRİNE ASLA SIRT ÇEVİREMEYECEĞİNİ BİLİYORDUM.

"BASTIRMAK"?

YANİ YOK OLMADI.

ŞİMDİ ÖRÜMCEK ADAMI BİR KEZ DAHA BULUP OYUNU SONA ERDİRMELİYİZ."

BUKALEMUN YILANIN TEKİ... AMA HAKLI. ÖRÜMCEK ADAM OLMAKTAN ASLA VAZGEÇEMEM. GÜÇLER, KOSTÜM, HATTA İSİM, EVET. ÖRÜMCEK ADAM BU KADAR DEĞİL... O PETER PARKER VE ONUN RUHU. BU ASLA YOK OLAMAZ. GÜÇLERİME YENİDEN KAVUŞMAZSAM YOK YERE ÖLECEĞİM. AMA AŞAĞIDAKİ ÇETEYE KARŞI...

SEN MAKİNEYİ ÇALIŞTIR ORTAK..

...BEN SEYİRCİLERLE İLGİLENİRİM.

KENDİNİ KOLLA DAZLAK KAFA!

KARA KEDİ GELİYOR.

SEN ONLARI OYALA KEDİ.

BEN DE MAKİNEDE YAPMAM GEREKENİ YAPAYIM.

BÖYLE BİR ŞEYİ BEKLİYORDUM, MADAM.

ONUN İÇİN BAZI...

PLIK

"ÖNLEMLER ALDIM."

BİTKİLER HAREKET EDİYOR.

YAPAY BİTKİLER.

BENİ SARIYOR.

KAMÇI! KANA SUSAMIŞ!

BİTİRİN İŞİNİ!

TAMAM.

GURLING

KOLAYSA...

...YAKALAYIN!

AKREP ZOR LOKMA! AMA BELKİ ARKADAN SALDIRIR-SAM...

SANA GELİNCE, KURT ADAM...

-YOWP!

KUYRUĞU ÇOK GÜÇLÜ. BENİ ÇEKİYOR.

...PENÇELERİNE DİK KAT ET.

HADİ OĞLUM. SEN BAŞARILI BİR FENCİSİN.

ANLA ŞUNU.

DELİNİN BİRİ HER AN ENSEDE BİTEBİLİR - DİYE ENDİŞELENMEKTEN YAZGEÇ.

Örümcek Adam

ÇOK İYİ KAÇIYORSUN, SENYORİTA. AMA UFACIK BİR SIYRIK, ÇİZMEMİN U-ÇUNDAKİ. ZEHİRDEN BİR PARÇA, SENİ ETKİSİZ KILMAYA YETER.

VE SONRA...

G-GHK!

DEFOL!

PSSSHH

BÖCEK İLACIYLA HAKLADIM. ŞİMDİ SIRA...

NE? HAVAYA UÇTU.

BEYİN'İN ŞUALARI SAYESİNDE...

BANA DA "NAKAUT" DERLER.

İŞTE SEBEBİ.

SİZ HİÇ TARANTULA İLE TANIŞTINIZ MI?
ANGH
NNS
CHK
TARANTULA'NIN CİZMELERİ İŞE YARADI. AMA "HANIMLAR" BAYILIRKEN ÜZERİME DÜŞTÜLER.
KENDİMİ KURTARMALIYIM.
EYVAH! CANIM YANACAĞA BENZİYOR

HALA ALETİN ÇALIŞMA PRENSİBİNİ ANLAYAMADIM. AMA SANIRIM DÜĞMELERİ ÇALIŞTIRABİLİRİM. EN AZINDAN ENERJİYİ TERSİNE ÇEVİRECEK ŞEKİLDE. EĞER OLMAZSA...

...UMARIM BENİ AFEDER.

TAK

BU ACIYI DAHA ÖNCE DE TATMIŞTI...

BÜTÜN SİNİRLERİ TEL TEL ÇEKİLİYORDU...

ASİTLE YIKANIYORDU.

ÜZERİNE TUZ SERPİLİYORDU.

HİSSETTİĞİ TEK ŞEY BU ACIYDI...

SONRA GARİP BİR ÜRPERTİ DUYDU...

ÖRÜMCEK HİSLERİM! DEMEK Kİ TEKRAR...

ÖRÜMCEK HİSSİM Mİ?

UPS?!?

KEDİ!

HİÇ DEĞİLSE BURNUMU KIRMADILAR.

GİT... YAKALA ONLARI... ÖRÜMCEK.

MERAK ETME, BAYAN.

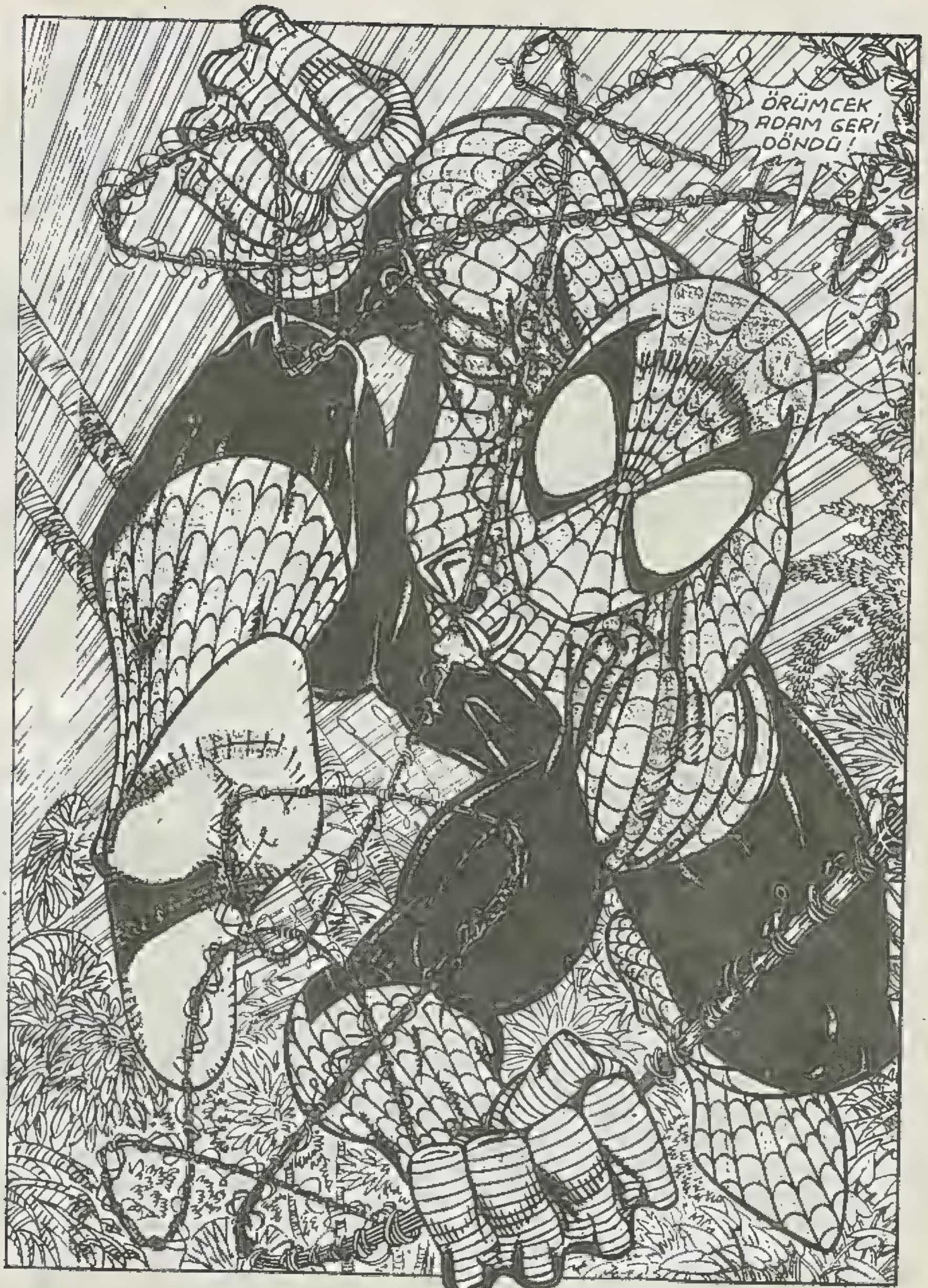
ÖRÜMCEK ADAM GERİ DÖNDÜ!

ÇEVRECİ BİR ÖRÜMCEK OLARAK...

THWPP

HSSSSSS

...ONLARI KORUMAK BENİM GÖREVİM.

KANA SUSAMIŞ'IN SADECE PENÇELERİ VAR DUVAR SÜRÜNGENİ. AMA BENİM KAMÇILARIM VAR.

GERÇEKTEN DE VARMIŞ.

ŞUNLARI BİRAZ BU-
DAŞAK İYİ OLACAK.

SIKI MI
OLDU?

UHH!

HARE-
KET EDE
MİYOR-
MUSUN?

UHH!

BU KEDİ İÇİN.

SAĞ OLSUN
ÖRÜMCEK
HİSLERİM.
ONLARA YE-
NİDEN KA-
VUŞMAK
NE GÜZEL.

DEMEK KUYRUĞUMUN ATEŞİNDEN KAÇABİLİ-YORSUN. NE GÜ-ZEL...

ARTIK İYİ-CE YAKLAŞTI-ĞIMA...

...GÖRE, GERİSİNİ İĞ-NEM HALLEDER.

"İĞNE"?

SEN İĞNECİ Mİ OLDUN?

OO... PEK TE SİVRİYMİŞ. U-MARIM HER YERE...

...KOLAY-CA GİRER.

"ŞAŞIRTIYOR-SUN."

HULK

LANET OL-SUN! ÇIKAR-TAMIYORUM

İZİN VE-RİR MİSİN?

HEY ÇEKİL ORA-DAN... HEDEFİMİ...

EĞER HESAPLARIM DOĞRUYSA, AKREP ŞURAYA BİR YERE DÜŞMELİ.

İNER İNMEZ ONU YAKALARIM. HEY NEREDEYSE UNUTUYORDUM.

BUKALEMUN!

BUKALEMUN!

BEN ONU YAKALARIM ÖRÜMCEK. SEN İŞİNE BAK

TAMAM, BEN...

DUR BİR DAKİKA...

FELİCİA'NIN YARALARINA NE OLDU?

ÖRÜMCEK

BUKALE-MUN! Yİ-NE YAPTI YAPACA-ĞINI. PE-ŞİNDEN GİDEBİ-LİRDİM...

...AMA SİREN SESLE-Rİ YAK-LAŞI-YOR

YÜRÜ! İŞİN KO-LAY KISMINI MAVİ ELBİSELİ ŞÖVALYE-LERE BIRAKALIM

GİTMEDEN ÖNCE SON BİR ŞEY...

SPRAK

ZIRT

DOOM

VE KARA KEDİNİ BURADA TEK BAŞI-NA GİT-MESİ İM-KANSIZ.

BİR DAHA KİMSE ONU ÜS-TÜMDE DENEYEMEZ.

DAHA SONRA ŞÖVALYELER İŞİ ELE ALDIKTAN SONRA ...

İYİ MİSİN, FELICIA?

HAYIR. AMA ZAMANLA GEÇER. FLASH'A MERDİVENDEN DÜŞTÜM DERİM. AMA BAŞKA BİR SORUN DAHA VAR.

DAMDA YÜRÜRKEN DENGEMİ KAYBETTİM. SONRA ELLERİMİ PENÇE HALİNE ÇEVİREMİYORUM.

MAKİNEDEN ÇIKAN IŞIK...

"SANIRIM GÜÇLERİMİ O ALDI.

MAKİNE BENİM D.N.A. YAPIMA GÖRE AYARLANMIŞTI. SENİ DEĞİŞİK BİR ŞEKİLDE ETKİLEMİŞ OLMALI. MAKİNEYİ YOK ETMESEYDİM...

KENDİNİ SUÇLAMA ÖRÜMCEK. BELKİ BÖYLE OLMASI DAHA İYİ OLACAK.

ŞURASI KESİN: FLASH, BENİM KARA KEDİ OLDUĞUMU ASLA ÖĞRENEMEYECEK.

SEN BENİM SIRRIMI TUT. BENDE SENİNKİNİ.

ANLAŞTIK.

EŞİT OLARAK AYRILDILAR HATTA DOST OLARAK..

ERTESİ GÜN MAT PARKER'İN FOREST HILLS'DEKİ EVİNDE

ATEŞTE KİNİ ÇEVİRİR MİSİN HAYATIM, YANIYOR.

NE? ÖZÜR DİLERİM. DALMIŞIM. SANIRIM SUÇLULUK DUYUYORUM. YİNE KÖTÜ ADAMLARLA KARŞI KARŞIYA OLACAĞIM VE YENGEM YİNE BİR ŞEY BİLMEYECEK.

BUNCA YILDAN SONRA.. ONA ÖRÜMCEK ADAM OLDUĞUMU SÖYLESEM Mİ?

Bİ... BİLMİYORUM PETER.

WHIZ

AMAN NE GÜZEL KOKUYOR.

TEŞEKKÜRLER, MAY YENGE. DİNLE...

.. SANA BİR SORUM VAR... VARSAYIMLI BİR ŞEY.

EĞER BİRİ TEHLİKEDEYSE, VE BEN YARDIM EDECEK DURUMDAYSAM AMA SONUNDA YARALANMAK HATTA ÖLMEK SÖZ KONUSUYSA... YARDIM ETMELİ MİYİM?

EĞER ETMEZSEN BU EVE ADIMINI ATMA DAHA İYİ.

NE?

SENİ ÖZEL BİR İNSAN YAPAN, SORUMLULUK HİSLERİN. AMCAN VE BEN SENİNLE BUNUN İÇİN GURUR DUYARDIK.

SENİ KAYBETMEK FELAKET BİR ŞEY OLUR. BUNA DAYANABİLİR-MİYİM BİLEMİYORUM. AMA SENİN SORUMLULUKLARINDAN KAÇTI-ĞINI GÖRMEK TE SENİ BAŞKA TÜRLÜ KAYBETMEK DEMEK. BELKİ DAHA ACI BİR ŞEY.

OLDUĞUN GİBİ OL, PETER. BÜTÜN İSTE-DİĞİM BU.

MAY?

UMARIM BAŞKALARINI DAVET ETMİŞ OLMAMIN SİZCE BİR SAKINCASI YOKTUR.

PETER, MARY JA-NE, SİZE BAY LUMP-KİN'İ TANITMAK İS-TİYORUM.

ÇİÇEKLER? WİLLİ ÇOK TATLISIN.

KABUL ET ÇİÇEĞİM..

...ARADI-ĞINI BUL-DUN.

SANIRIM HERŞEY YOLUNDA HA?

HIMM. ARADIĞINI BULAN YALNIZCA MAY OLMASA GEREK

...KAPLAN!

ORADA HERŞEY YOLUNDA OLABİLİR. AMA BLESSING HASTAHANESİNİN ACİL SERVİSİNDE...

...DURUM ÇOK FARKLIYDI.

GENÇ!

BLESSING HASTAHANESİ.

BIÇAĞI VAR.

DR. WIRTHAM YARALANDINIZ!

PİS SERSERİ.

BASİT BİR SIYRIK HEMŞİRE. BEN HALLEDERİM. SİZ ADAMA HEMEN BİR MORFİN YAPIN

AZ SONRA ÖZEL ODASINDA

YAPAY DERİM YARALANMIŞ. AMA ALTINDAKİ DOKUDA BİR ŞEY YOK.

UFAK BİR DÜZELTMEYLE YENİ GİBİ OLUR.

DÜN ADAKİ ÖLÜM TACİRLERİNE KARDİYAK İLE UĞRAŞMANIN NE DEMEK OLDUĞUNU GÖSTERECEKSEM...

...FORMUNDA OLMALIYIM.

İKİNCİ BÖLÜM SONU

Tarkan

ve

KARA MURAT

dergilerinin

2. Ciltleri

6 Aralık Cuma günü çıkıyor

Not: Tarkan - Karamurat Dergilerinin ciltleri, yeterli miktarda satışa sunulmuştur. Okuyucularımızın yayınevimize başvuruda bulunarak Cilt isteğinde bulunmamalarını önemle rica ederiz.

BİŞ ZOR!

ÜÇÜNCÜ BÖLÜM

YER : BİR AMBAR...

DURUM : LIPS.

BİR SES DUY-DUĞUMA YEMİN EDEBİLİRİM.

FARE OLMALI.

FARE MİYİM?

FARE?

BEN SANA...

BİZ ÖRÜMÇEKLER LAĞIMDA YAŞAYAN SEVİMSİZ YARATIKLARA BENZETİLMEYE TAHAMÜL EDEMEYİZ.

ZATEN BENİM SUÇUMDU.

DİKKATSİZLİK EDİP MAKİNEMİ LAMBAYA ÇARPTIM.

TEHLİKELİ MADDE

CLICK

ARTIK İŞE BAŞLAYAYIM.

JOY MERCADO İLE BURAYA HABER TOPLAMAYA GELDİK.

GÖRÜNÜŞE GÖRE KOKAİN YAPMAK İÇİN GEREKLİ KİMYASAL MADDELER GÜNEY AMERİKADA SATILIYOR.

AMA ÜZERİNDE "SADECE TARIMSAL AMAÇLAR İÇİN" YAZDIĞINDAN İTHALAT TAMAMEN YASAL.

ORADAKİ ADAMLAR POLİSLERİ DEĞİL, MUHABİRLERİ SOKMAMAK İÇİN BURADALAR.

ONUN İÇİN JOY'U ATLATIP İÇERİYE ÖRÜMCEK ADAM OLARAK... NE? ÖRÜMCEK HİSLERİM! BİRŞEYLER...

"...OLACAK!"

THE BLAST

HESABINA ÇALIŞTIĞINIZ ALÇAĞA SÖYLEYİN.

KARDİYAK BURADA!

FLAPP

SONRA KÖŞENİZE ÇEKİLİN DE GEREKENİ YAPAYIM.

BLAM BLAM BLAM

YANLIŞ SEÇİM.

ŞİMDİ LANET MALLARINIZLA BİRLİKTE YOK OLACAKSINIZ

NE?

ÖRÜMCEK ADAM! NE GÜZEL BİR SÜRPRİZ.

YILLARDIR SENİ TAKDİRLE İZLEDİM. SENİNLE ÇALIŞMAK ZEVK OLACAK.

SANA HABERLERİM VAR DOSTUM.

AMA... KORKUNÇ.

SİNEMADA ÇEKİRDEK YEMEK TE ÖYLE.

SENİNLE DÖĞÜŞMEK İSTEMİYORUM.

BEN BURAYA ŞAHSİ MALA ZARAR VERMEYE GELMEDİM. BU İŞ KANUNLARA UYGUN.

BU MÜKEMMEL BİR DÜNYA DEĞİL.

AMBARI BA-
ŞIMA YIKTI.
ANLAŞILAN HAYRANIM
İŞİNİ BİTİRİP TÜYDÜ. BEN
DE POLİS GELMEDEN EL-
BİSELERİMİ GİYİP JOY'U
BULSAM FENA OLMAYA-
CAK.
ÇÜNKÜ
SANIRIM
ÇOK BÜYÜK
BİR HİKA-
YE YAKA-
LADIK.
AMA İŞİME DE
ENGEL OLMANA
İZİN VEREMEM.

PETER PARKER GAZETECİ ARKADAŞIYLA BULUŞUNCA...

DOĞRU MU PETE? ÖRÜMCEK ADAM İÇERDE MİYDİ? RESMİNİ ÇEKTİN Mİ?

EVET, EVET...

...VE EVET.

KEŞKE BU İŞE ÖRÜMCEK ADAMI HİÇ BULAŞTIRMASAYDIM. İKİMİZİN AYNI YERDE OLMASI ŞÜPHELİYANDIRABİLİR. AMA KARDİYAK SOKAKTA DOLAŞIRKEN DAHA ÖNEMLİ SORUNLAR VARDIR.

SORUNLARI OLAN SADECE SEN DEĞİLSİN...

BU İŞ... ZOR. DOKTOR OLARAK HAYAT KURTARMAYA YEMİN ETTİM.

O MUHAFIZLAR...!

HAYIR! SADECE BENİM YAPABİLECEĞİM İŞLER VARDI.

KARARIMDAN DÖNMEMELİYİM. GÜÇLÜ OLMALIYIM. ÖRÜMCEK ADAM'IN DEDİĞİ GİBİ!

"BU MÜKEMMEL BİR DÜNYA DEĞİL."

WON

ÇOĞU NEW YORK'LUNUN KOLAYLIKLA KABUL EDECEĞİ BİR FELSEFE. ÖZELLİKLE...

...SABAHIN ERKEN SAATİNDE ÇEKİM YAPMAK ZORUNDA OLAN TV EKİBİ'N

KAMERA. BAŞLA!

SİBİL, BENİ ŞAŞIRTIYORSUN. BU SENİ RAHATSIZ ETMİYOR MU? YANİ BENİM EVLİ OLUŞUM?

ASLINI SORARSAN..

...BEN ÖYLE UFAK ŞEYLERDEN ETKİLENMEM.

EVEEET...

KESİN!

KAHVALTI İÇİN MOLA VERİYORUZ.

SAAT YEDİDE BURADA OLUN.

GÜNAYDIN MARY JANE!..

HAZIR AYAKTAYKEN SANA KATILAYIM DEDİM.

SON REDİM DE TAB OLANA KADAR JOY BENİ BIRAKMADI KI.

ÇOK BAŞARILI BİR ARTİSTSİN, BİLİYOR MUSUN, İYİ Kİ O ÖPÜCÜK SADECE SENARYO İCABI.

JASON JEROME İLE OLANLARDAN KENDİMİ SUÇLU HİSSEDİYORUM.

SEN BENİM BİRİCİK KOCAMSIN, PETER. VE HARİKASIN, YALNIZ AĞZININ TADINI PEK BİLMİYORSUN AMA...

PEKALA, BİR DAHAKİ SEFERE SANA AYI GETİRİRİM. YILDIZLARI...

HATTA...

...BELKİ GÖKYÜZÜNÜ.

SENDEN TEK BİR İSTEĞİM VAR DELİKANLI,

HEMDE ÇOK İSTEDİĞİM.

OO, NE OLABİLİR ACABA BENİM GÜZEL KOKULU ÇİÇEĞİM?

15 DAKİKA SONRA BENİ UYANDIR.

YANİ?

SABAH ÇEKİMLERİNDEN NEFRET EDİYORUM.

AH, PETER PARKER...

...SEN DE NELER SANMIŞTIN...

...DEĞİL Mİ?

BU ARADA BLESSİNG HASTAHANESİNDE...

PROGRAMIM NE HEMŞİRE?

HER ZAMANKİ RANDEVULARINIZ, DR. WİRTAM. SAAT ON BİR DE AMELİYAT. YEMEK SONRASI ARAŞTIRMA ÇALIŞMALARI. SAAT İKİ OTUZDA DA KONUŞMA. VE TABİİ...

...AKŞAM DERNEK YEMEĞİ.

YEMEĞİ İPTAL ET, STEPHANİE... BAĞIŞIMI DA İKİ KATINA ÇIKAR.

ÖNEMLİ BİR MESELE ÇIKTI DA.

ARTIK İŞLER DEĞİŞTİ, DEĞİL Mİ ELİ?

SENELER ÖNCE SEVDİĞİN BİRİNE VERDİĞİN SÖZÜ YERİNE GETİRMEK İÇİN DOĞU YAKASININ EN GÜÇLÜ TIP VE BİYOLOJİ ARAŞTIRMA MERKEZİNİ KURDUN.

ŞİMDİ BU İMPARATORLUK BİR ARAÇ OLDU ÇIKTI.

YARARLI BİR ARAÇ AMA, ÖRNEĞİN:

DÜN GECEKİ NAKLİYAT HAKKINDAKİ BİLGİ.

SAPİRDİN KİMYA'NIN İLAÇ MAFYASINA NASIL MAL GÖNDERDİĞİ GİBİ.

KENDİ ÖDÜL TÖRENİMDE BİR SENATÖR AĞZINDAN KAÇIRMIŞTI.

ETRAFTA O KADAR ÇOK KÖTÜLÜK VAR Kİ.

ÇOĞUNA DA GÖZ YUMULUYOR. AMA BU GÜÇLE-

... BEN BU İŞLERİN İCABINA BAKACAĞIM.

ÖĞLEDEN SONRA, KUZEY KUTBUNDA AYSBERGLER BİR OYANA BİR BU YANA SÜRÜKLENİYORDU...

DAHA DOĞRUSU ÇOĞU... BİR TANESİ SANKİ DEMİR ATMIŞ GİBİ DURUYORDU.

VE...

YETERİNCE YAKLAŞINCA.

...BRAHMSIN SON NEFESİNİ DUYABİLİRDİNİZ BURADA...

ÇÜNKÜ BU BASİT BİR AYSBERG DEĞİLDİ...

İÇİNDEKİ GİBİ!

BAY, HAMMER.

EVET, FİLİP. NE VAR?

HOLDİNGLERİNİZDEN BİRİNE BASKIN DÜZENLENMİŞ EFENDİM. SAPİRDİN KİMYA, BÜYÜK MADDİ HASAR VAR.

TATİL EVİMDE BİRKAÇ GÜNÜMÜ HUZUR İÇİNDE GEÇİREMEYECEK MİYİM?

PEKALA.

ARADA SIRADA KOSTÜMLÜ ADAMLAR KİRALAMAK İYİ OLUYOR. BU YOLU DENEYECEĞİZ.

PEKİ, EFENDİM.

RİNO İLE TEMAS KURUN. SAVAŞ ELBİSESİNİN HAZIR OLDUĞUNU VE ONA VERECEĞİMİZİ SÖYLEYİN. TABİİ KÜÇÜK BİR İYİLİK KARŞILIĞINDA.

SAAT ÜÇ

DEVLET ÜNİVERSİTESİ.

KİMYA DERSİ.

OLUYOR.

BU ALTERNATİF KATALİZÖR BAKIR İLE MEYDANA GELEN BİLEŞİMLERDE BÜYÜK ZAMAN KAZANDIRABİLİR.

TEKRAR TEST EDEYİM.

NE?

TÜH!

SAPIRDİN TARAFINDAN İMAL EDİLMİŞ.

NORMALDE FENİ ÇOK SEVERİM. BENİ RAHATLATIR, SORUNLARIMI UNUTTURUR.

AMA.. BU ÖLÇÜ BARDAĞI...

SANIRIM DÜN GECEYİ UNUTAMAYACAĞIM.

EN AZINDAN NELER OLDUĞUNU ÖĞRENENE KADAR.

SAAT SEKİZ.

RİKER ADASI. AZILLILAR HAPİSHANESİ.

AA, BROK. YETER ARTIK.

BARFİKS YAPMANI SEYRETMEKTEN YORULDUM.

VÜCUDUM...

...HAPİSTE OLABİLİR...

YÜZYİRMİ ÜÇ...

AMA RUHUM HÜR, YÜZYİRMİ DÖRT.

EĞER İNTİKAM ALACAKSAM...

YÜZYİRMİ BEŞ.

İKİSİNİN DE FORMDA OLMASI GEREKİYOR.

BOŞVER VENOM'U İSTEDİĞİN OLSUN YETER.

BAŞKALARININ YAPMAYA KORKTUĞU ŞEYLERİ YAPMA CESARETİ.

MASUM AİLELERİ KATLETMEK GİBİ Mİ? AHH.

BAZEN SENİN GİBİ BİR KATİLLE YAŞAMAK ZORUNDA KALMASAYDIM DİYORUM.

BİRAZ DAHA KONUŞURSAN KALMAZSIN.

EEP!

PENCERE... PENCERENİN DI-ŞINDA...

NE VAR?

HİÇ... HİÇBİR ŞEY.

SANIRIM... HİÇBİR ŞEY.

YANILIYOR-SUN, CLETUS!

O GÖRDÜĞÜN ŞEY YAKIN-DA ÖLÜMLE BURUN BURU-NA GELECEK...

AMA BU BAŞKA Bİ KAYE...

BU HİKAYE BİZİ BRON-KS'A GÖTÜRECEK...

HARRİ'NİN YERİ... OSBORN KİMYA FABRİKA-SI.

HARRİ İYİ BİR DOSTUM. AMA ACABA DİYORUM.

...İMAL ETTİĞİ KİMYASAL MADDELERE NE OLUYOR?

SAPIRDIN CHEMICALS

HADİ ÖRÜMCEK. OLMAYAN SORUNLARI VARMIŞ GİBİ GÖRMEKTEN VAZ GEÇ.

O SIRADA SAPİRDİN KİMYA FABRİKASININ ARKASINDA...

TAM ZAMANI.

BÜYÜK FEDAKARLIKLARA KATLANDIM.

BU GÜÇLERİ KAZANDIM AMA BUNUN İÇİN ÇOK ACI ÇEKTİM.

ŞİMDİ BİRAZ İŞE YARASIN BAKALIM.

"BASTONUMDAKİ MİKROSKOPİK ENERJİ AKIŞI...

"...ONU UZATARAK ÇOK AMAÇLI BİR ALET HALİNE GETİRSİN."

BEN DE BÖYLECE SAVAŞ...

...ALANINA GİREBİLEYİM.

FAKAT...

NE GECE BEKÇİSİ, NE DE GÜVENLİK GÖREVLİSİ? KAPIDA MUHAFIZ BİLE YOK.

BU İŞTE BİR TERS-LİK VAR.

BAM

AHHH!

HİÇ ANLAMIYORUM. BU YENİ RİNO KOSTÜMÜNÜN ÜSTÜN GÜÇLERİ OLMALIYDI.

Rİ... RİNO?

NASIL OLUYOR DA TENEKE PARÇASI ELİMDEN SAĞ ÇIKLIYOR? NEYSE, ÖNEMLİ DEĞİL.

BU KEZ SAĞ ÇIKAMAZ.

BEN BURNU-MU NEREYE SOKTUM?

İYİ SORU....

MCEK?

TAN-RIM!

GÜCÜMÜ TOPLAYANA KADAR ONDAN UZAK DURMALIYIM. ŞU TEPEYE TIRMANAYIM. VE ARKAMDAN

GELMEMESİ İÇİN GEREKENİ...

...YAPAYIM.

SHH!?

NE?

KISA BİR DÜŞÜŞ-TÜ.

CANIM YANMADI AMA GU-RURUM KIRILDI.

ŞU KAB-LOYLA YÜ-KARI TIR-MANMA-LIYIM.

VE ONU YERE DE-VİREVİM.

KAFANLA VEDALAŞ SERSEM.

SWHUNG!

ÖRÜMCEK ADAM TEŞEKKÜRLER.

BOŞ VER. ONUN KÖTÜ ADAM OLDUĞUNU BİLİYORUM.

AMA SENİ BİLMİYORUM, VE ÖĞRENENE KADAR...

ÖRÜMCEK HİSLERİM, RİNO DUVARLARA VURUYOR.

İSKELE SALLANIYOR. DAYAN KARDİYAK.

GÖZLERİNİ KAPATIP ZAMAN KAZANAYIM.

TAMAM

"TÜH OLMADI."

"AĞIM BUHAR OLUYOR. AKREBİN...

...MASKESİNDE OLDUĞU GİBİ. ACABA BAĞLANTI VAR MI?

BUNU SONRA DÜŞÜNÜRÜM.

RİNO'NUN AYAĞINI KAYDIRDIKTAN SONRA. BUNU SÖYLEDİĞİME...

... İNANAMIYORUM.

?!?

...HAAAUGH!

BONK

TAM İSABET.

YETTİ ARTIK.

ONU FENA ÖLDÜRECEĞİM!

ÇOK HIZLISIN...

...DUVAR SÜRÜNGENİ. AMA BU KABLONUN İÇİNDE KAÇAMAYACAĞIN KADAR ÇOK TEL VAR.

HAKLI. HEMDE DÜZİNEYLE.

HER TARAFA SAÇILDI.

BİR AN ÖNCE...

ARGH!

ŞİMDİ...

... ÖNCE NERESİNİ KIRAYIM?

HHN!

SANIRIM ÖDEŞTİK Ö-RÜMCEK A-DAM..

MERAK ETME İ-YİLEŞE-CEKSİN

KASLA-RIN ŞO-KUN ETKİ-SİYLE GEV-ŞEDİ, YA-Nİ...

... BENİ AMACIM-DAN DÖN-DÜREME-YECEK KADAR ZAYIFSIN.

KARDİAK YAPMA.

BİP-BİP BİP

TAMAM

ARTIK GİTMELİSİN.

OLMAZ. ÖNCE NELER OLDUĞUNU...

ÖRÜMCEK ADAM! DOSTUM..

AKLINI KULLAN. BU KİMYASAL MADDELER YANICI ÖZELLİĞE SAHİP.

BİRKAÇ DAKİKA SONRA AÇIK TELLERE ULAŞACAK.

TANRIM!

BEN BİLİM ADAMI DEĞİLİM. AMA, DUYDUKLARIMIN NE ANLAMA GELDİĞİNİ BİLİYORUM. BEN GİDİYORUM.

YA SEN?

BİR ANLIK TEREDDÜT.

DEĞİŞİK DUYGULAR...

SONUNDA KEN DİNİ KORUMA İÇGÜDÜSÜ.

VE...

İTFAİYE HEMEN GELDİ.

İYİ.

BELKİ BİR İZ BULURLAR.

ÇÜNKÜ BEN BULAMADIM. GÖZLE GÖRÜNENDEN BAŞKA ŞEYLER OLDUĞU BELİ.

KEŞKE NASIL ÖĞRENEBİLECEĞİMİ BİLSEYDİM.

DİLEĞİNE DİKKAT ET ÖRÜMCEK ADAM.

DİLEĞİN GERÇEKLEŞEBİLİR.

AT!

BDOOM

BDOOM

ISIYI AYARLAR MISIN FİLİP. BİRAZ SOĞUK OLDU DA...

...EVET CARTER, ÖNEMLİ BİR ŞEY MI?

SAPİRDİN-DEN ÖNEMLİ BİR RAPOR GELDİ

HIMM... KARDİYAK DOSTUMUZ BELA OLMAYA DEVAM EDİYOR. DİĞER TARAFTAN...

...ÖRÜMCEK ADAM DA ONU DURDURMAK İSTİYOR. BELKİ BU BİLGİYİ FAYDALI HALE GETİRİRİZ...

NASIL?

ÇOK BASİT. BÜTÜN YAPACAĞIMIZ... ÖRÜMCEK ADAM'I İŞE ALMAK.

ÜÇÜNCÜ BÖLÜM SONU

Şimdi sıra bizde!..

DÖRDÜNCÜ BÖLÜM

SAKİN OL KIZIM. UNUTMA, SEN YÖNETİCİ SEKRETERİSİN. ÖZEL BİR ODAN, TELEFONUN VAR...

KOSTÜMLÜ BİR ADAM KASANI HAVAYA UÇURUYOR?

BİLGİSAYAR KAYITLARI NEREDE?

BURADA YOK.

BAY SAPIR BU SABAH TÜM ÖNEMLİ EVRAKLARI ALDIRDI.

NEDENİNİ BİLMİYORUM

BEN BİLİYORUM. HOLDİNGLERİNE YAPTIĞIM SALDIRILARDAN SONRA SIRANIN BURAYA GELDİĞİNİ ANLAMIŞ OLMALI.

...ONLARI KORKUTACAK KADAR.

ŞİMDİ SIRA BİZDE. ELLER YUKARI.

KİMSEYİ İNCİTMEK İSTEMİYORUM. SOPAMA AZ BİR ENERJİ KANALİZE ETMELİYİM...

THE FLASH

LANET OLASI. SİLAHI VARMIŞ.

OLMADI.

İSTEDİĞİME BAŞKA YOLDAN...

...ULAŞMALIYIM.

TANRIM! NE BİÇİM ATLADI!

BU ADAM NEDEN YAPILMIŞ

AİLE ETMELİYİM. HEMEN BEYAZLARIMI GİYEYİM. POLİS OLAY YERİNDEN UZAKLAŞAN AMBULANSTAN ŞÜPHE ETMEZ.

İNSANIN KENDİ...

...HASTAHANESİ OLMASI BAZI AVANTAJLAR SAĞLIYOR.

SAPİRDİN ARTIK DAHA DİKKATLİ OLACAĞINA GÖRE "YASAL" SUÇLARINA ENGEL OLMAK ZORLAŞACAK.

BİRAZ ARA VERİP NE YAPACAĞIMA KARAR VERMELİYİM.

JE'S

O SIRADA AMERİKANIN SEVGİLİ DUVAR SÜRÜNGENİ DE AYNI ŞEYLERİ DÜŞÜNÜYORDU...

GAZETEYE İLAN MI VERSEM, "KARDİYAK, EVE DÖN! SENİ AFFETMEDİK!"

SHEECK?

BU ADAM BİRDENBİRE ORTAYA ÇIKIYOR VE BİR KİMYA FABRİKASINI GÜNEY AMERİKA'YA KATALİZÖR GÖNDERİYOR DİYE DARMADAĞIN EDİYOR.

YASAK İLAÇLARIN YAPIMINDA KULLANILAN BAZI MADDELER. MESELE DE ŞU: ÜZERİNDE...

..."SADECE TARIMSAL AMAÇLAR İÇİN." YAZDIĞINDAN İTHALAT TAMAMEN YASAL OLUYOR.

KARDİYAK HAKLI OLABİLİR.

AMA ONU NASIL BULACAĞIM.

YİNE DE ONU DURDURMALIYIM.

ÖRÜMCEK DÜŞÜNCELİ BİR HALDE DOĞUYA İLERLİYORDU...

YANİ FOREST HİLLS'E. KARISININ KENDİ ÜZÜNTÜLERİYLE BAŞBAŞA OLDUĞU YERE...

GEÇ KALACAK.

BİLİYORUM KALACAK.

KAHRAMANLIK ETMEYE GİTTİ YİNE... BELKİ DE HAYATINI TEHLİKEYE ATIYORDUR... SAKİN OL M.J. "EVET" DERKEN BÜTÜN BUNLARI BİLİYORDUN.

MAY YENGEYE ÖZÜR DİLERSİN OLUR BİTER.

HAYATIMIN ÇİÇEĞİNE BİR BÜKET ÇİÇEK.

OO, PETER! NE GEREK VARDI.

BİRİ GÖREBİLİRDİ. AYRICA...

"...BUNLAR DİKEN.

BİRİ BAKIYOR OLSAYDI ÖRÜMCEK HİSLERİM BENİ UYARIRDI.

HEM SONRA "HAYATIMIN DİKENİNE BİR BUKET DİKEN" DESEYDİM TOKADI YERDİM.

OTLARIN ARKASINDA ÜSTÜNÜ DEĞİŞTİKTEN SONRA...

BURASI KRALİÇENİN SEVGİLİ ARKADAŞI MAY PARKER'İN EVİ Mİ?

OO, PETER.. GİRİN ÇOCUKLAR.

WİLLİE İLE BİRLİKTE SİZİ BEKLİYORDUK.

SELAM BAY, LUPKİN

SİZE DE SELAM.

YEMEK HAZIR. SEN SERVİS İÇİN YARDIMA GELİR MİSİN, M.J.?

TABİİ.

ŞEY, EE.. MEKTUP TAŞIMA İŞİ NASIL GİDİYOR?

SON GÜNLERDE HİÇ İYİ FIKRA DİNLEDİN Mİ, WİLLİE?

BUGÜNLERDE KAFAM İYİCE KARIŞIK. DOLULAR, KARLAR FALAN.

SAKİN OL, PETER.

BEN ADAM YEMEM.

MAY'İN SEN KÜÇÜKKEN KOCASI BEN PARKER'I VE NİŞANLISI NATAN'I KAYBETMESİNİN...

... ONDA DERİN İZLER BIRAKTIĞINI BİLİYORUM. AMA SENİ TEMİN EDERİM...

... NİYETİN CİDDİ?

HAYIR OĞLUM. BEN O TATLI BAYANIN KALBİNİ KIRMAYACAĞIM.

ŞEY... BEN...

TEŞEKKÜRLER WILLIE. SANIRIM ONUN İÇİN ÇOK FAZLA ÜZÜLÜYORUM. ÖZÜR DİLERİM.

ONU SEVİYORSUN. BUNUN İÇİN ÖZÜR DİLEMENE GEREK YOK.

HADİ YİYELİM HA?

ANTARTİKA OKYANUSUNDA BUZULLARIN ARASINDA...

BURASI BİRAZ FAZLA SICAK DEĞİL Mİ?

TERMOSTATI KONT. ROL ETTİN Mİ FİLİP?

EVET, BAY HAMMER. TAM İSTEDİĞİNİZ GİBİ.

O ZAMAN SORUN BENDE. O KARDİYAK DENEN ADAM YÜZÜNDEN DOĞRU DÜRÜST TATİL YAPAMIYORUM.

SAPİRDİN BENİM İÇİN EN ÇOK PARA GETİREN ŞİRKETLERİMDEN BİRİ. YAPILAN SON SALDIRILAR BANA MALİ KÜLFET GETİRDİ. SANIRIM BİR ADIM DAHA İLERİ GİTMELİYİZ.

BANA NEW YORK'TAKİ YABANCI ELÇİLİKLER MÜDÜRLÜĞÜNÜ BAĞLAYIN. BİR DE CNN HABER DAİRESİNİ.

BİR DE KOSTÜMLÜ FEDAİLERİN DOSYASINI GETİRİN.

"B" BÖLÜMÜNÜ!

İKİ GÜN SONRA...

DEVLET ÜNİVERSİTESİ.

KARDİYAKTAN HABER YOK. VE NE DEYSE SEVİNECEĞİM.

DERSLERİ YETERİNCE BOŞLADIM... NE?

OO... YO...

GÜMÜŞ SAMUR? BİR DE BU MU ÇIKTI ŞİMDİ BAŞIMA!

ÖRÜMCEK ADAM, BENİ ARA!

GÜMÜŞ SAMUR İNATÇI KEÇİNİN TEKİDİR.

İSTEDİĞİ ŞEYE ULAŞANA KADAR TV.'YE, RADYO'YA, HER YERE İLAN VERİR.

EN İYİSİ BU İŞİ BİR AN ÖNCE BİTİRMEK.

MANHATTAN'DAKİ ŞİMKARİAN ELÇİLİĞİNDE...!

ÖRÜMCEK ADAM, BU HERSEL SAPİR. SAPİRDİN KİM YANIN BAŞI.

DAHA ÖNCE DE BENİM HESABIMA ÇALIŞTIĞINI BİLDİĞİ İÇİN, SENİ KİRALAMAK İÇİN BENİ TUTTU.

İŞÇİ BULMA HİZMETİ VERDİĞİNİ BİLMİYORDUM.

GÜMÜŞ SAMUR ŞİRKETİ ŞİMKARİ EKONOMİSİNİN TEMEL TAŞLARINDAN BİRİDİR. ÜLKEM İÇİN HERŞEYİ YAPARIM.

MESELE ŞU, BAY ŞEY, BAYIM. KARDİYAK ADLI TERÖRİST İÇİN YENİ GÖRÜŞLERİ PAYLAŞIYORUZ.

BEN ONUN ORTAYA ÇIKMASINI SAĞLARIM. ORTAYA ÇIKTIĞI ZAMAN...

...ONU ETKİSİZ HALE GETİRMENİ İSTİYORUM.

BEŞ BİN DOLAR KARŞILIĞINDA.

BİR ANLIK SESSİZLİK... SONRA...

ANLAŞTIK.

SONRA...

SAPİRE GÜVENMİYORUM. ARKAŞINDA BİRİ OLDUĞU BELLİ. RİND'YU DA KENDİ TARAFINA ÇEKECEK KADAR GÜÇLÜ BİRİ.

AMA KARDİYAK'I BENDE BULMAK İSTİYORUM. SAPİRDİN KİMYA BU SERVİSİ KENDİ YAPMAK İSTİYORSA...

...BEN PARALARINI MEMNUNİYETLE ALIRIM.

AKŞAM ÜZERİ...

WIRTHAM GÖKDELENİ...

DR. ELİAS WİRTHAM DERİN DÜŞÜNCEYE DALMIŞ...

BİRDEN..

BEEP BEEP

CLICK

HAH, OTOMATİK HABER TARAYICI...

CNN

"KİMYA" "ŞAPİRDİN" GİBİ KELİMELER İÇİN AYARLAMIŞTIM. BAKALIM NEYMİŞ.

KİMYASAL MADDELERLE İLGİLİ EN BÜYÜK YÜKLEMEYİ BU AKŞAM SS. PALERMO GEMİSİYLE YAPACAKLAR.

HALKIN TEPKİLERİNE RAĞMEN ŞAPİRDİN İŞLEMLERİN YASALOLDUĞUNDA ISRAR EDİYOR.

YASAL GÖRÜNMEYE DEVAM EDECEKLER.

TABİİ ELLERİNDE BU KADAR PARA OLDUKTAN SONRA...

AHH...KALBİM.

ŞİMDİ OLMAMALI.

PARMAK İZİMLE AÇILAN ÖZEL ASANSÖR... ARKADAŞIM TONY STARK SAĞ OLSUN.

BİR KAÇ SANİYE İÇİNDE, ACIYLA KIVRANAN DOKTOR GÖKDELENİN ÜÇÜNCÜ...

...KATINA ÇIKTI. BURASI MODERN ALETLERLE DONATILMIŞ BİR LABORATUAR İMİŞ..

BU SEFER O KADAR KÖTÜ DEĞİL.

BELKİ ÖNEMLİ DEĞİLDİR.

ONARIM PROGRAMINI ÇALIŞTIRAYIM.

DEVRELERİ AÇAYIM.

NEYSE RAHATLADIM.

İŞARETLER NORMALE DÖNDÜ. YAPAY KALBİMİN VE GÜÇLERİMİN ARKASINDAKİ BİLİM... BENİ YAŞATAN BETA TEKNOLOJİSİ.

HALA AKSAYAN YÖNLER VAR...

...AMA ELİMDEN GELENİ YAPACAĞIM. BU DÜNYANIN SANA YAPTIKLARINI ÖDETECEĞİM, JOSH.

SÖZÜMÜ TUTACAĞIM.

AKŞAM ÜZERİ : S.S. PALERMO GEMİSİ KILAVUZ EŞLİĞİNDE NEW YORK LİMANINDAN ÇIKARKEN...

...YÜKLEME VİNÇLERİNDEN BİRİNİN TEPESİNDE.

...KAHRAMANIMIZ SIRASINI BEKLİYORDU...

EĞER BİZ YEMSEK, NEDEN GERÇEKTEN YASAL MADDELER YÜKLÜYORUZ?

KARDİYAK ÇOK AKILLI. TUZAĞIN KOKUSUNU ALABİLİR. AMA MERAK ETME. ÖRÜMCEK ONUN İCABINA BAKACAK.

HAKLISIN DOSTUM.

BEN DE ÖRÜMCEĞİN İCABINA BAKACAĞIM.

AVUSTRALYA AKSANLI BEYFENDİNİN NE DEMEK İSTEDİĞİNİ AZ SONRA ANLAYACAĞIZ.

ÖNCE RAYKIR A-DAŞINDAKİ AZILLI-LAR HAPİSHANE-SİNE BİR GÖZ A-TALIM.

YETER AR-TIK BROCK.

SENİN GÜRÜLTÜNDEN ŞU MÜZİĞİ...

...DİN-LEYE-MİYO-RUM.

SAĞLAM BEYİN SAĞLAM VÜCUTTA BU-LUNUR, CLETUS.

SENİN ANLAYA-MAYACA-ĞIN BİR ŞEY BU.

YETTİ ARTIK! ZATEN ONBİR CİNAYET-TEN ÖMÜR BOYU HAPSE MAHKUMUM.

ONİKİ OL-SA NE YA-ZAR.

GECE... GECE...

...CANLI!

CANLI?

YAŞIYOR!

AMAN TANRIM! NEDİR BU?

ARTIK HÜRÜM.

AH

ÇOK ŞÜKÜR, HER NE İSE...

...BİTTİ.

HAYIR CLETUS CASEDİ...

...BİTMEDİ.

VE TABİİ BU İŞ DE BİTMEDİ...

AÇIK DENİZE ULAŞTIK. KILAVUZLAR UZAKLAŞIYOR.

GEMİ DAHA UZAKLAŞMADAN ATLIYAYIM BARİ.

GELMİŞ.

GEMİYİ BOŞALTIN!

HEMEN!

DUYDUNUZ. HADİ ÇABUK OLUN! DAHA ÖNCE PROVASINI YAPTIĞIMIZ GİBİ.

HAYDİ DOSTUM BU SON SANDAL...

SİZ BENSİZ GİDİN.

ÇÜNKÜ BENİM BURADA DAHA İŞİM BİTMEDİ.

BU VARİLLER NE KADAR ÜRKÜTÜCÜ OLAYLARA GEBE.

NEYSE Kİ BEN BURADAYIM VE...

SAKIN YAPMA!

SEN!

YİNE Mİ?

SENİN HİÇ ADALET ANLAYIŞIN YOK MU?

ELBETTE! KANUN ANLAYIŞIMIN YANINDA...

...."KANUN" NEDİR BİLİYORSUN. DEĞİL Mİ? DÜZENİ SAĞLAYAN KURALLAR.

ARADA SIRADA DEĞİŞTİRMEK GEREKEBİLİR.

AMA BOZMAK DEĞİL.

ÖYLE Mİ? BU DEĞİŞİKLİKLER YAPILANA KADAR DAHA KAÇ KİŞİNİN ÖLMESİ GEREKİYOR.

YANİ...

...BENİM YANIM SIRA MI?

AMMA BÜYÜK SOPASI VAR.

EN İYİSİ SİLAHINI ELİNDEN ALMAK.

THWIPP

ÇOK GÜÇLÜ, BIRAKMIYOR

SADECE...

"...HAVAYA FIRLATMIŞ OLDUM."

AMA FENA ÇARPTI.

HERHALDE SERSEMLEMİŞTİR.

YANILDIĞIM ZAMAN ÇOK BOZULUYORUM.

HAMMER," BIRAK DÖĞÜŞ - SÜNLER."

"GERİ - YE KA - LANI TEMİZ.. LERSİN" DEMİŞ - Tİ.

HAH! İKİSİ DE BERBAT HALDE. BU DURUMDA İKİ PUAN ALABİLİRİM..

ÖRÜMCEK HİSLERİM! NE..?

WHEEZZ

BUMERANG.

YOO!

CHANK

JİLET GİBİ KES - KİN DİSK - LER.

BUNLA - RI ATAN DA...

"...BUMERANG.

SSSSS

KULAKLARIM! ÇATLAYACAK GİBİ.

SES DİSKİ. ÖZELLİKLE SENİN İÇİN DOSTUM.

BAŞIM AĞRIYOR... AMA PES ETMEYECEĞİM! KARDJYAK...

... GÖĞSÜNÜ TUTUYOR.

BU BİLMECEYİ...

... SONRA ÇÖZERİM. ÖNCE BUMERANG İLE İLGİLENEYİM.

THWIP

AYAK JETİM BOZULDU. KONTROLDAN...

SPATACK

"ÇIKIYORUM."

PUSH

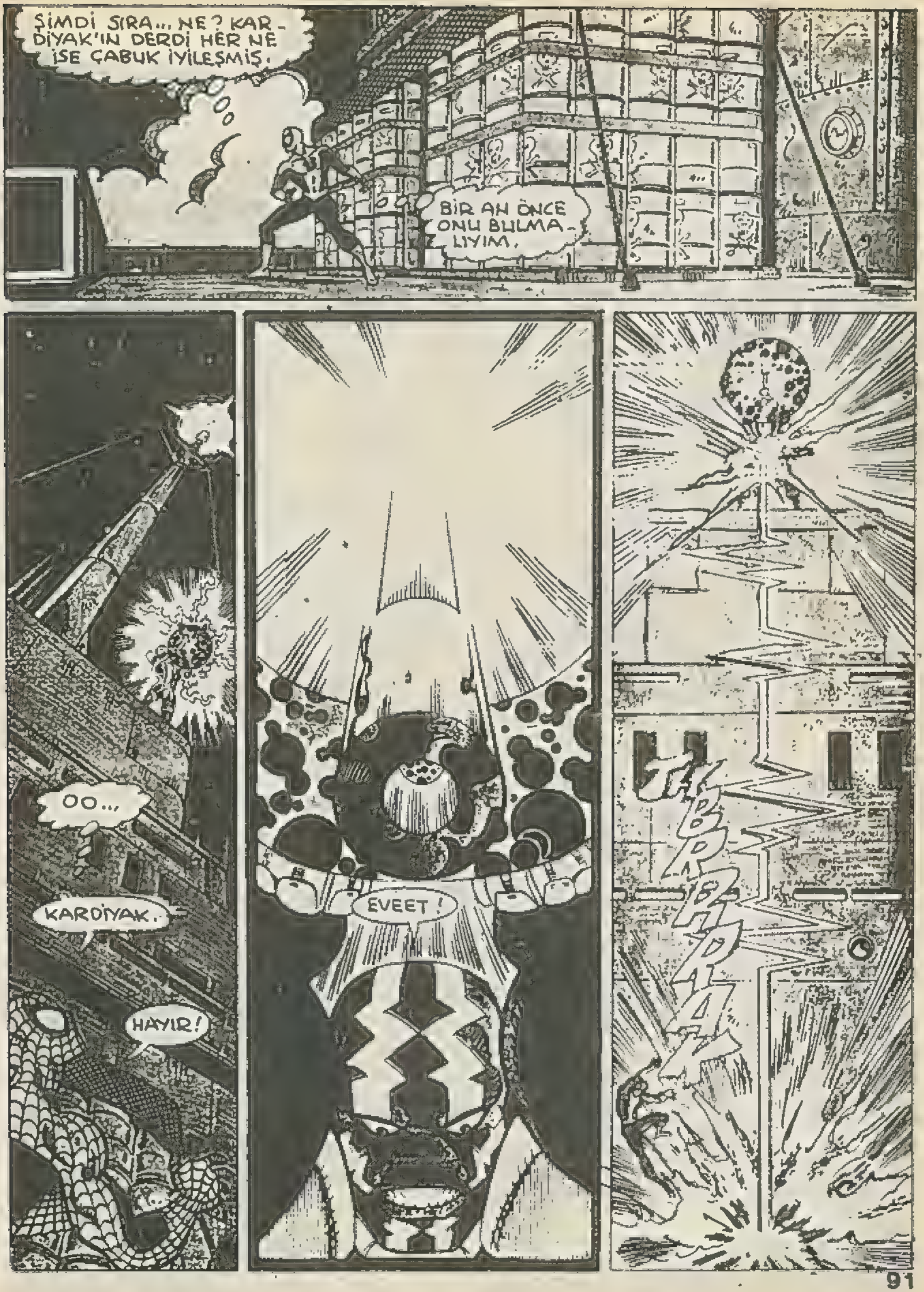
ŞİMDİ SIRA... NE? KARDİYAK'IN DERDİ HER NE İSE ÇABUK İYİLEŞMİŞ.
BİR AN ÖNCE ONU BULMALIYIM.
OO...
KARDİYAK.
HAYIR!
EVEET!
THBRRRRAK

ŞİMDİ MUTLU OLDUN MU?

HEMDE NASIL, SONUNDA SAPİRDİN YİKİLDİ.

PARA DURUMLARI ZATEN KRİTİKTİ. BU GEMİNİN DE BATMASIYLA...

...KOLAY, KOLAY ESKİ HALLERİNE DÖNEMEZLER.

SENİNLE TAKIŞTIĞIMIZ İÇİN ÜZGÜNÜM ÖRÜMCEK. MANHATTAN'A...

...SENİNLE VE POLİS'LE DÖNMEM KALBİME ÇOK İYİ GELİRDİ...

...AMA ŞİMDİLİK...

CLEK

CLEK

...HOŞÇAKAL.

ÖRÜMCEK TELSİZ FIRLATAYIM DA DAHA SONRA BULURUM...

SPRANG

...ISKA!

BELKİ DE BUMERANG'IN SES DİSKİNİN ETKİSİN DEYİM HALA. BELKİ DE...

...GERÇEKTE KARDİYAK'I YAKALAMAK İSTEMİYORUMDUR.

ÜSTÜNDE DÜŞÜNÜLMESİ...

...GEREKEN BİR KONU HA, OLVAR SÜRÜNGENİ, ŞEY BİR KONU DAHA VAR...

NASIL SAĞ KALDIĞIN ÖNEMLİ DEĞİL.

VENOM!!!

VE VENOM OYNAMAK İSTİYOR.

ÖNEMLİ OLAN SAĞ KALMAN. TEKRAR BİR OLDUK. YANİ...

ŞİMDİLİK BU MACERANIN SONU

GÜNÜMÜZE KALAN EN ESKİ GAZETE

Dünyada "Basın Tarihi"nin en eski belgelerini, İsveç Kraliyet Sarayı'nın yüzyıllardır aynı titizlikle sürdürülen arşiv çalışmalarına borçluyuz. Nitekim, bu arşivde bulunan ve günümüze kalabilmiş gazetelerin en eskisi olan "Relation"un, tertemiz bir koleksiyon halinde korunabilmesi gerçekten çok şaşırtıcıdır. "Relation"u, Srrasbourg'lu bir basımevi sahibi olan Johann Corolus, haftalık olarak 1609 - 1610 yılları arasında yayınlanmıştı. İsveç Kraliyet Arşivi, bu gazetenin 1-52 arasındaki sayılarını özel bir ciltte toplamış, kağıdının bozulmaması için özel yöntemlerle saklayabilmiştir.

ÖLÜRKEN NELER DEDİLER?

"Sen de mi Britüs?" (Sezar M.Ö. 102-44)
"Ahrette işiteceğim!" (Bethoven 1770-1827)
"Orası çok güzel!" (Edison 1847-1931)
"Artık geceyle gündüzün savaşı başlıyor!" (Victor Hugo 1802-1885)
"Dünya benimle ne büyük bir sanatçı yitiriyor!" (Neron M.S. 37-68)
"Kesildikten sonra kafamı halka gösterin. Böylesini uzun süre göremeyecekler." (Danton 1759-1794)
"Tanrı'ya çok şükür, görevimi başardım. (Nelson 1758-1805)
"Çok iyi!" (Geroge Washington 1732-1779)
"Biraz daha ışık!" (Goethe 1749-1832)
"Artık herşeyi daha sade, daha berrak görüyorum. Daha rahat, daha rahat!.." (Schiller 1759-1805)

UYGARLIĞIN İLK SANAT DALI

Uygarlık Tarihi'nde ilk sanat dalı, mağara resimlerinden de önceye uzanan "Dans"tır. Doğa olaylarına akıl erdiremeyen ilk insanlar, bereket dolu yağmurlara karşı sevinç gösterileri yaparken, ya da gök gürlemesinden, şimşek çakmasından korkarak gizli güçlerin varlığına inanırken, toplu hareketlerine bir de ritm bulmuşlardı. İşte bu ilk ritmik hareketler "Dans"ın atası sayılır. İlk "Dans"ların ilkel örnekleri bugün de Uzak Doğu'dan Afrika ülkelerine kadar birçok ülkede sergilenir. Ancak bu gösteriler, artık gizli güçlere karşı değil, genellikle turist çekmek içindir.

Bilgisayar Dünyasının İlkleri

Bugün, küçük çocuklara hesap öğretmek için kullandığımz boncuklu araçlar, Çin'lilerin Suampan, Japon'ların Soroban dedikleri, 7000 yıl öncesinin ilk hesap makineleridir. Teller üzerinde gidip gelen bir dizi topların oluşturduğu Suampan, ya da Soroban'ların Uzakdoğu'ya Çin'den yayaldığı öğrenilmiştir.

Günümüzde giderek küçülen ve geliştirdikçe marifetleri giderek artan bilgisayarların bugünkü anlamda ilkini yapan, matematik delisi bir İngiliz'dir. 1792-1871 yılları arasında yaşayan Charles Babbage, Oxfort Üniversitesi'nde Matematik Profesörü olarak görevliyken, 1832'de yaptığı hesap makinesiyle, bilgisayar çağını başlatmıştır. Kensington Müzesi'ndeki bu makine, o yıl 13 Temmuz'da Londra'da, Kraliyet Astronomi Derneği konferans salonunda dünyaya tanıtılmıştır.

Ancak bir kez kullanıldıktan sonra tarihe karışan bu makine çeşitli dişliler, bunlara bağlı kollar ve tiz sesler çıkaran karmaşık bir yapıdaydı. Görünüşüyle, büyük boy bir dokuma tezgahına benziyordu. Zaten bu yüzden, Prof. Babbage, hayatının uzun yıllarını adadığı makinesine "Rakam Dokuyan Makine" adını vermişti.

Prof. Babbage'nin çok marifetli bir hesap makinesi yapılabileceğini kanıtlamasıyla, o günlere kadar, 1652 yılında Pascal'ın buluşu olarak kullanılan dört işlemli hesap makineleri hızla geliştirilmeye başlandı. Bugünkü bilgisayarların ilki olan IBM x 360 x M'ler 1961'de yapıldı. Böylece dünyada artık bilgisayar çağı başlıyordu.

İNSANLIĞIN EN ESKİ AYAK İZLERİ

İnsanlığın en eski izleri Afrika'da Tanzaniya'dadır. Yaklaşık 150 metrelik bir mesafede yanyana yürüyen iki kişiye ait bu izleri, Amerika'lı Antropoloğ Bayan Mary Leakey 1935'te, yanardağ külleri arasındaki araştırması sırasında bulmuştu.

Bu izlerden birindeki ayak boyu 18,5 santim ve adım aralığı 38,7 santimdir. Diğerinin ise ayak boyu 21,5 santim, adım aralığı 47,2 santimdir. Buna göre, bu kişilerin 1,20 ve 1,40 metre boylarında iki çocuk olduğu saptanmıştır. İzlerden alınan parçaların, Amerika'da, modern Antropoloji laboratuvarlarında yapılan incelemeleri ancak 1972'de sonuçlanmış ve yaşı 3 milyon 600 bin yıl olarak hesaplanmıştır.

Tarkan

Tarkan Gururlanarak okuyacağınız dergidir

ÇARŞAMBA GÜNLERİ ÇIKAR,

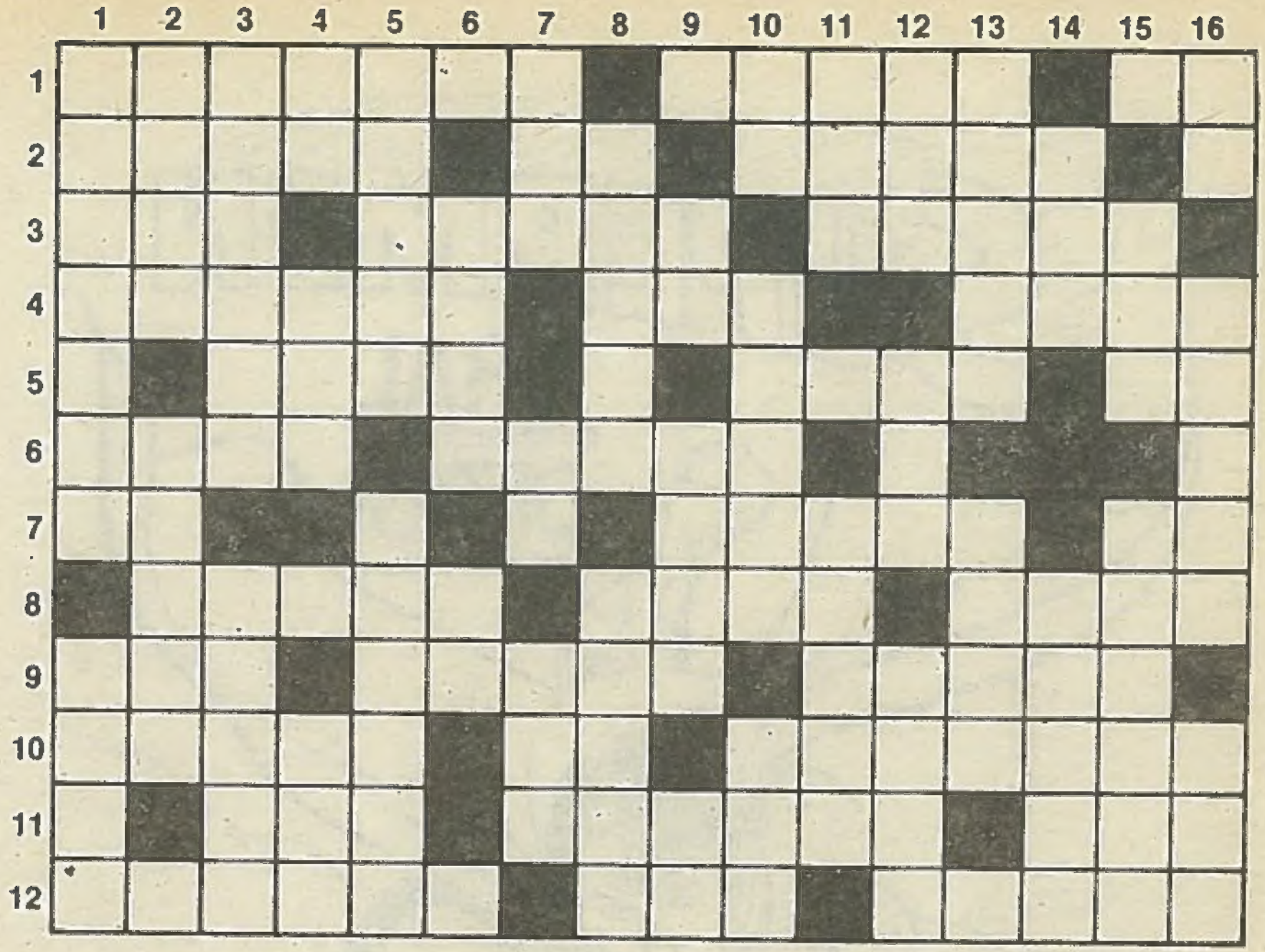

SOLDAN SAĞA:

1-Sıkıntı ya da voltaj anlamına gelen bir kelime, bir tür deniz feneri, bir takı. 2-Acele anlamına gelen bir kelime, bir bitki türünün adı, civatanın başına geçirilen içi yivli demir başlığa verilen ad. 3-Geri çevirme, bir meyve adı, testere ya da törpü gibi aygıtlarla işlenen maddelerden dökülen kırıntıların adı. 4-İstanbul'da bir semtin adı, bir takı keder ile eş anlamlı bir kelime. 5- Büyükanne anlamına gelen bir kelime, bir erkek adı, bir tanrı. 6-İri değil, bir besin ürünü adı. 7-Bir soru, bir tür ağaç adı, bir hece. 8-Bir tür parlak cins deri adı, bir kadın adı, bir erkek adı. 9-Duygu anlamına gelen bir kelime, üstü kapalı bir tür toplantı yeri, motorlu araçlarda hızı ve çekişi ayarlayan dişliler düzenine verilen ad. 10-Tayin, tersi bir takı, gemi bakımı ya da onarımı anlamına gelen bir kelime. 11-Tersi bir tür gezi, uskumrunun yağlanmışına verilen ad, kaba bir kumaş. 12-Personelden herbiri, çizgi, manda yavrusu.

YUKARIDAN AŞAĞIYA:

1-Bir ilimizin adı, eski dilde ev. 2-Kabul ya da olur anlamına gelen bir kelime, bir erkek adı. 3-Gözde bir tabaka adı, özsu anlamına gelen bir kelime. 4-Bir hece, bir takı, ilkel bir aydınlanma aracı. 5-Ortak yaşamlı bir tür bitki adı, yemekle birlikte yenir. 6-Yabancı bir kadın adı, bir hece. 7-Bir renk, bir sayı, kalın tüye verilen ad. 8-Şans'ın öteki adı, bir erkek adı. 9-Tersi işe yatkın anlamına gelen bir kelime, yöntem, bir hece. 10-Bir emir, bir tür kumaş adı, apartmanda bulunur. 11-Bir tür pantolon adı, keçi ya da koyun sürüsü anlamına gelen bir kelime. 12-Fakat, bayağı anlamına gelen bir kelime, bilimin öteki adı. 13-Bir tür kumar, gemi ya da uçağın izlediği yola verilen ad. 14-Atın kundurası anlamına gelen bir kelime, bir tür balık adı. 15-Kötülük anlamına gelen bir kelime, bir yönetim ve yerleşim birimi. 16-Uğraş, hamur kıvamına getirilmiş madde, resmi bayramlarda caddelere kurulan süslü kemer.

BULMACANIN ÇÖZÜMÜ

SOLDAN SAĞA

1-Gerilim, çakar, çi. 2-İvedi, ot, somun. 3-Ret, kiraz, talaş. 4-Etiler, luk, elem. 5-Nine, Esat, ra. 6-Ufak, nohut. 7-Ne, sedir, ku. 8-Rugan, Suna, Okan. 9-His, lokal, vites. 10-Atama, il, kalafat. 11-Rut, lipari, aba. 12-Eleman, hat, malak.

YUKARIDAN AŞAĞIYA

1-Giresun, hane. 2-Evet, Ferit. 3-Retina, usare. 4-Id,lik, mum. 5-Liken, salata. 6-İran, no. 7-Mor, on, kil. 8-Talih, Salih. 9-Zu, usul, pa. 10-As, keten kat. 11-Kot, davar. 12-Ama, adi, ilim. 13-Rulet, rota. 14-Nal, kefal. 15-Şer, kasaba. 16-İş, macun, tak.

SUPERMEN

KIRAL DERGİ

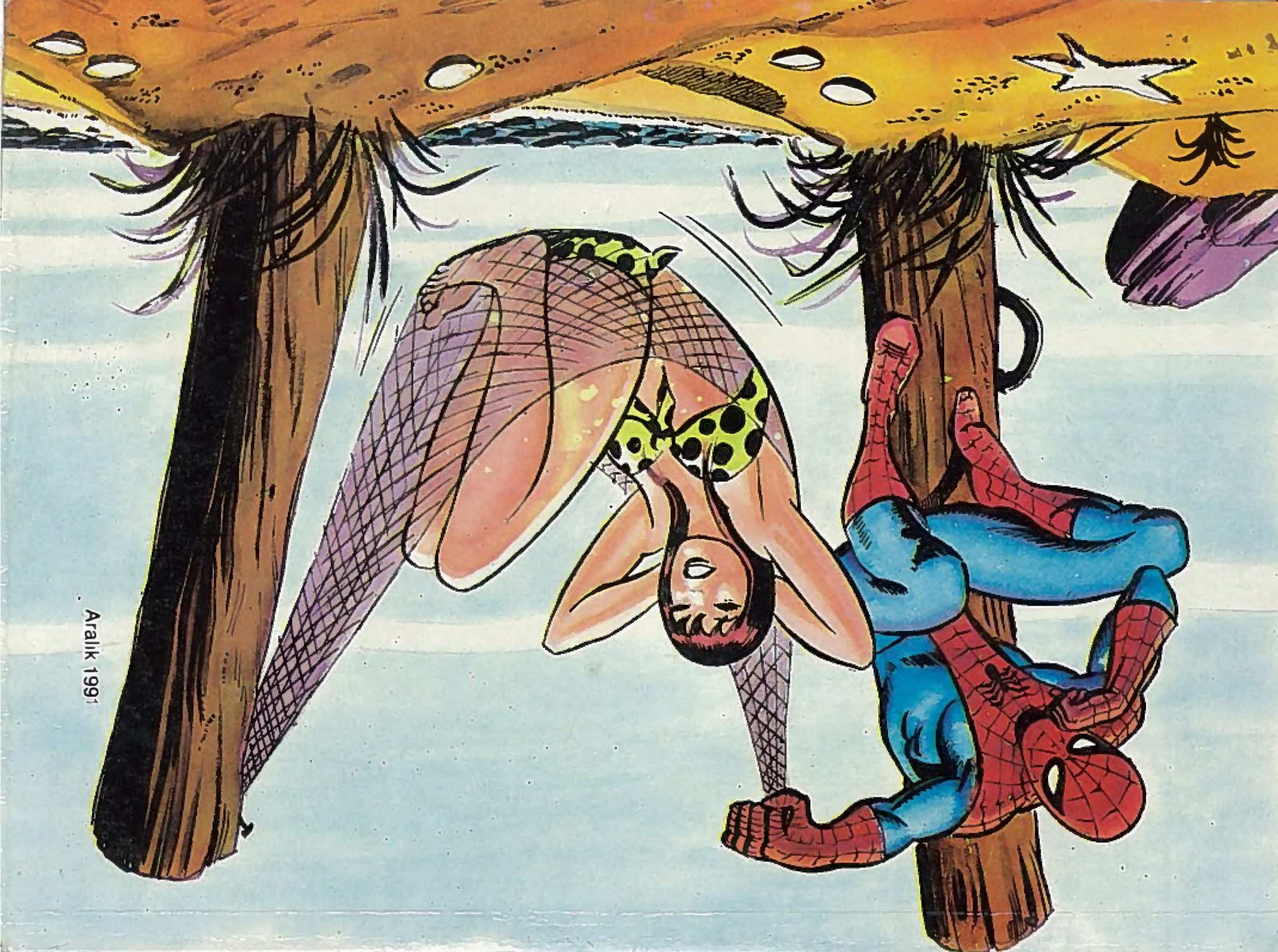

Aralık 1991